

NISP Daily Elliott Wave Research

4 July 2018



Elliottician Overview

- Jakarta Composite Index *Elliott Wave Perspective*
 - *Short Term View (1-2 days): Bullish*
- *Stocks Recommendation for Today*
 - **SMGR**; *Accumulate buy – Buy area 5500-6500; TP 8500, 10000, 12500; SL break 5300*
 - **BBNI**; *Buy on weakness – Buy area 6600-6800; TP 7500, 8100, 8900; SL break 6500*
 - **WOOD**; *Buy on weakness – Buy area 480-490; TP 605, 650; SL break 440*
 - **PGAS**; *Sell on strength – Sell area 1700-1750; Downside target 1200, 990-1000*
 - **INCO**; *Sell on strength – Sell area 4020-4030; Downside target 3650, 3500*

Jakarta Composite Index

Elliott Wave Perspective

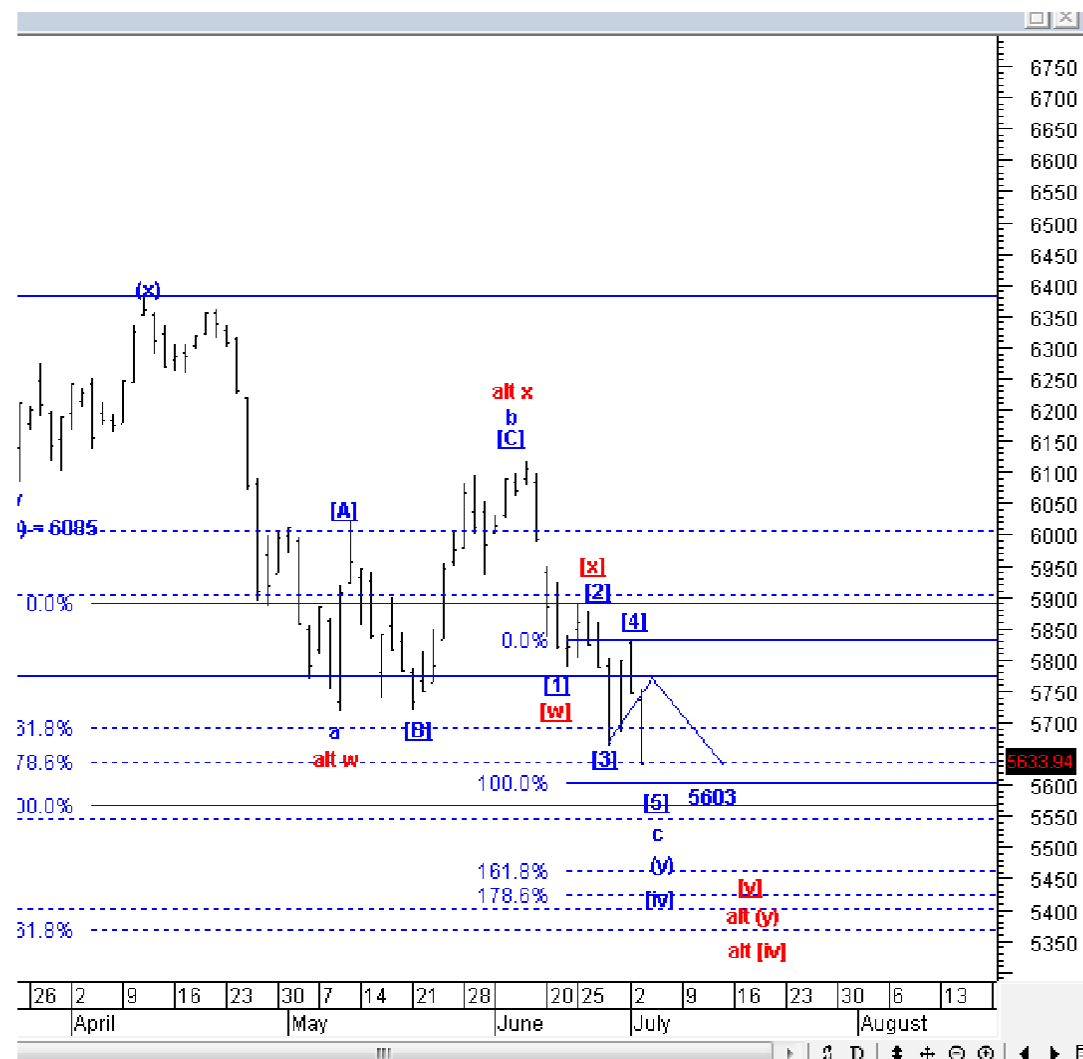

IHSG kemarin turun ke bawah 5661, yang berarti IHSG konfirm membentuk *wave* [5] dari *wave* c, dengan target terdekat di 5603. Jika IHSG turun ke bawah 5603, IHSG akan membentuk skenario alternatif yang berarti, IHSG akan turun lagi ke 5500-5550. Kami melihat koreksi IHSG yang terjadi di bulan Juli ini sebagai peluang emas untuk melakukan *entry* pada saham-saham *bluechip*. Ini adalah momentum yang datang 5-10 tahun sekali untuk memulai berinvestasi pada saham-saham *bluechip*. Kita tidak akan pernah tahu kapan level persis titik terendah IHSG, tetapi, selama kita melakukan akumulasi bertahap, dan memiliki *mindset* investor dengan *timeframe* untuk 1-2 tahun ke depan, harusnya di level saat ini, sudah sangat *bargain*. Oleh karena itu, kami rekomendasikan Anda untuk mulai masuk bertahap pada kisaran IHSG 5450-5600, dan *hold* hingga setidaknya akhir tahun ini.

Support : 5630, 5600, 5540-5560
 Resisten : 5661, 5730, 5800

Stock Recommendation for Today

SMGR: *Accumulate buy – Buy area 5500-6500; TP 8500, 10000, 12500; SL break 5300*

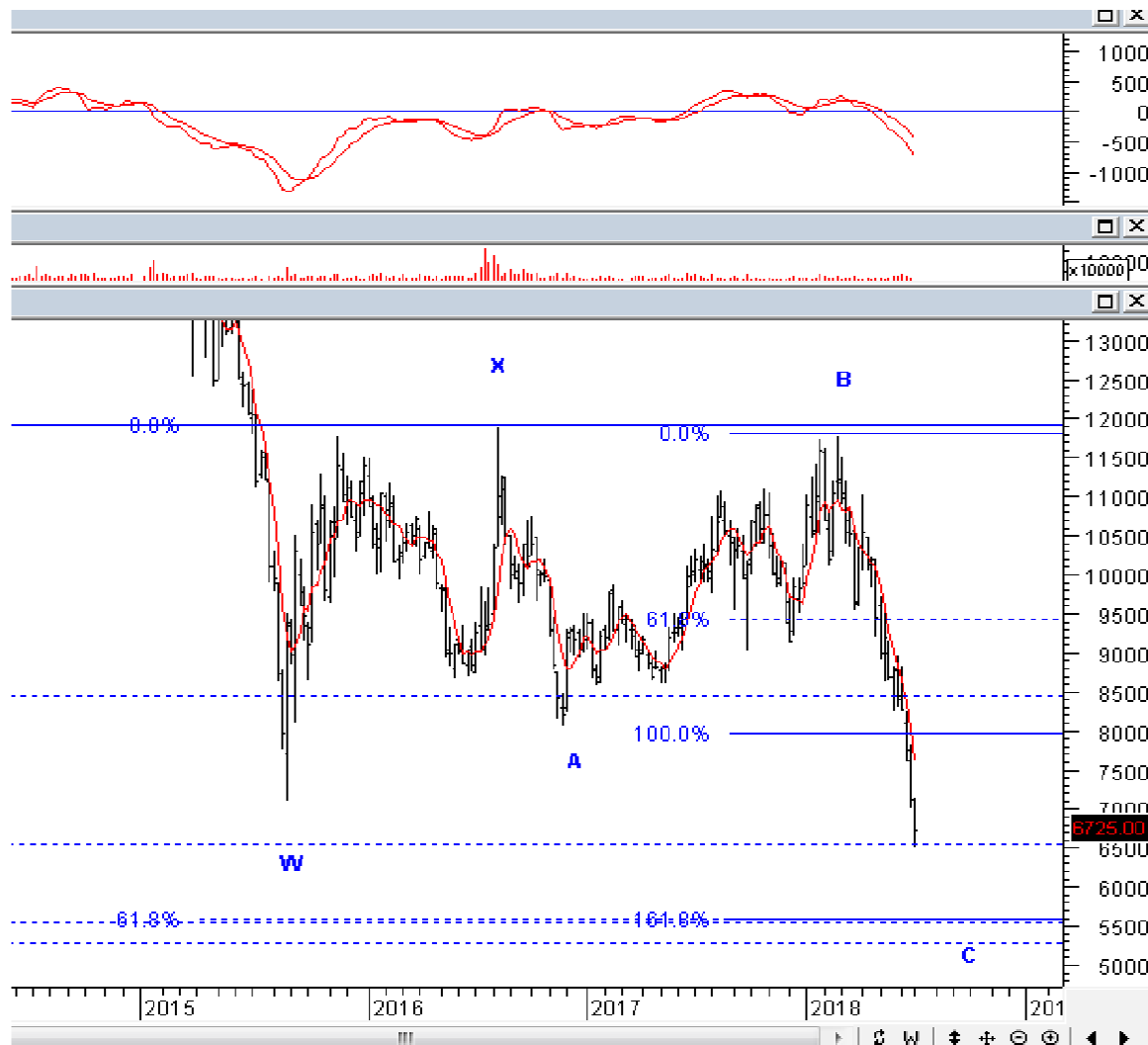

SMGR harusnya saat ini sedang berada di akhir *wave C*. Memang SMGR masih dapat terkoreksi lagi ke level 5500, tetapi level 5500 harusnya menjadi *downside risk* SMGR. Kami rekomendasikan akumulasi beli, dengan *timeframe* hold 6-12 bulan ke depan. Mengingat SMGR sudah hampir berada di akhir *downtrend* jangka menengahnya.

Stock Recommendation for Today

BBNI: Buy on weakness – Buy area 6600-6800; TP 7500, 8100, 8900; SL break 6500



BBNI menjadi saham *bluechip* pilihan kami untuk investasi. Posisi BBNI saat ini sedang berada di akhir wave [c] dari wave 4. Silakan BoW BBNI.

Stock Recommendation for Today

WOOD: Buy on weakness – Buy area 480-490; TP 605, 650; SL break 440

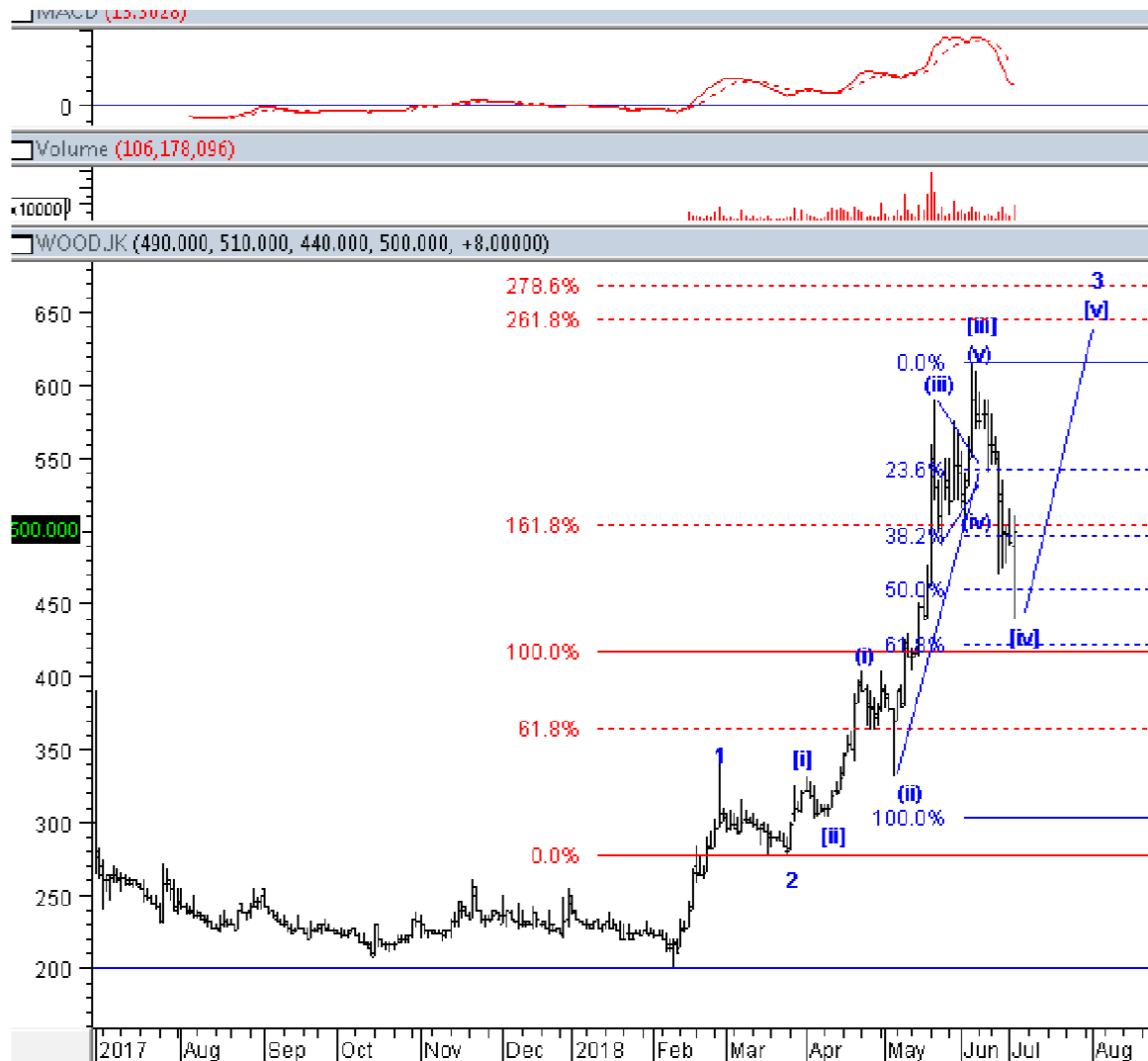

WOOD pernah kami rekomendasikan, dan kemarin WOOD mampu menguat meskipun IHSG turun agresif, Silakan menambah posisi pada WOOD.

Stock Recommendation for Today

PGAS: *Sell on strength – Sell area 1700-1750; Downside target 1200, 990-1000*



Kemarin kami rekomendasikan BoW untuk PGAS, dengan level *stoploss* di bawah 1820, dan kemarin PGAS turun agresif ke bawah level itu. Bagi yang belum keluar dari PGAS, tampaknya PGAS ada peluang *rebound* pendek ke area 1700-1750, sebelum nantinya PGAS melanjutkan koreksi. Silakan SoS PGAS terlebih dahulu, mengingat skenario *Elliott Wave* jangka menengah PGAS berubah, dan PGAS saat ini *bearish* dengan target koreksi di level 1200, dan atau 990-1000.

Stock Recommendation for Today

INCO: *Sell on strength – Sell area 4020-4030; Downside target 3650, 3500*

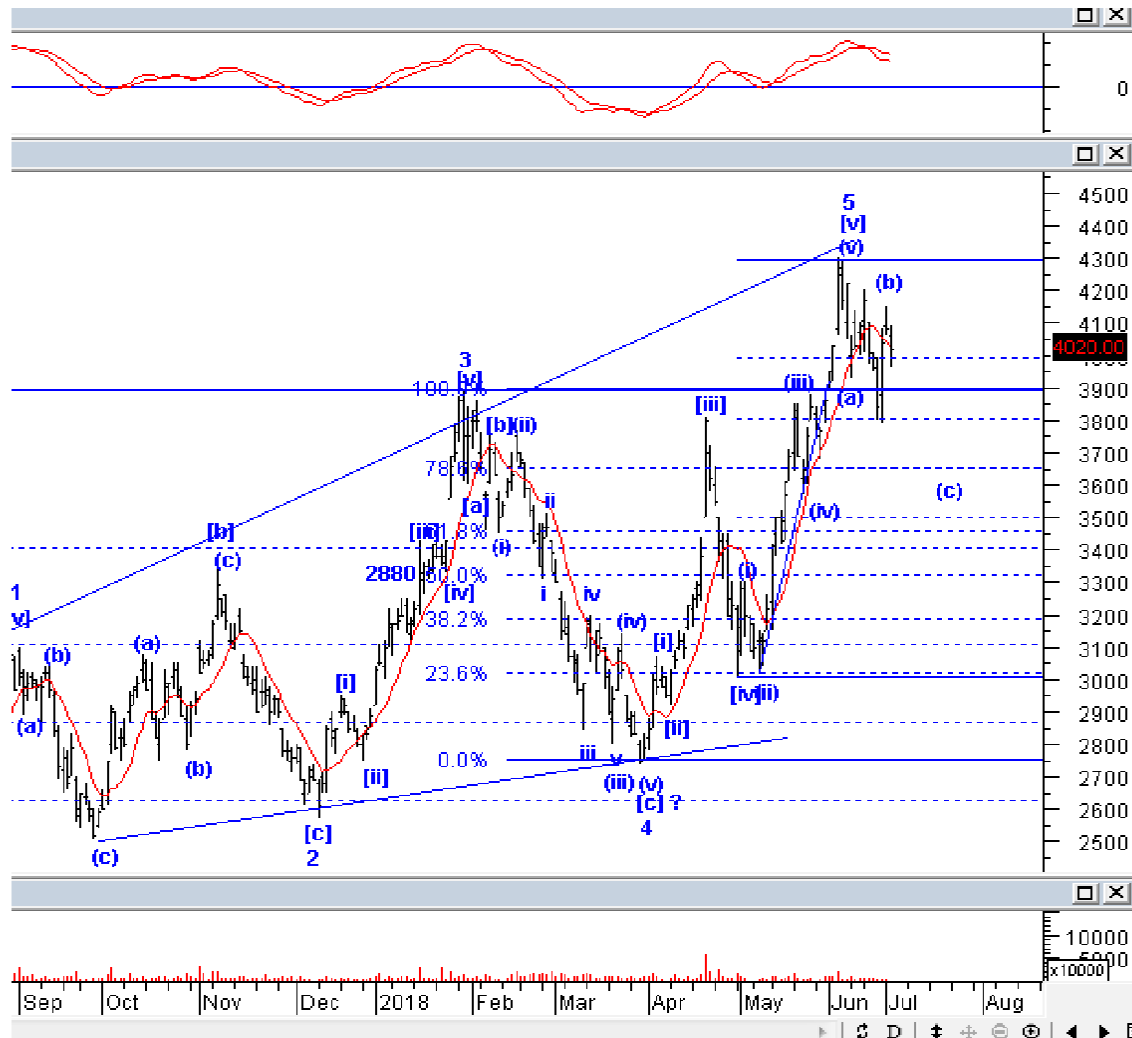

INCO harusnya sudah selesai membentuk wave (b), dan masih akan terkoreksi lagi setidaknya ke 3650. Silakan SoS INCO.

PT NISP Sekuritas
OCBC NISP Tower Lt. 21 (Head Office)
Jl. Prof. Dr. Satrio Kav. 25
Jakarta 12940 Indonesia
Phone. (021) 2935 2788 (hunting)
Fax. (021) 5794 4095
Email: info@nispsekuritas.com
Website: www.nispsekuritas.com

Branches	Address	Phone:	Fax:
Pluit Jakarta	Ruko Sentra Bisnis Blok C28 Jl. Pluit Sakti Raya No. 15 Jakarta Utara 14450	(021) 6667 5050 (hunting)	(021) 6667 5051

Rating Definitions

- Buy on Weakness (BoW) : We expect this stock could be bought below the last price.
Trading Buy : We expect this stock could be bought at the last price.
Sell on Strength (SoS) : We expect this stock could be sold above the last price.
Trading Sell : We expect this stock could be sold at the last price.

DISCLAIMER

This report was produced by PT NISP Sekuritas, a member of the Indonesia Stock Exchange (IDX). The Information contained in this report has been obtained from public sources believed to be reliable and the options, analysis, forecasts, projections and expectations contained in this report are based on such information and are expressions of belief only. No representation or warranty, express or implied, is made that such information or opinion is accurate, complete or verified and it should not be relied upon as such. This report is provided solely for the information of clients of PT NISP Sekuritas who has to make their own investment decisions without reliance on this report. Neither PT NISP Sekuritas nor any officer or employee of PT NISP Sekuritas accept any liability whatsoever for any direct or consequential loss arising from any use of this report or its contents. PT NISP Sekuritas may be involved in transactions contrary to any opinions herein to make markets, or have positions in the securities recommended herein. PT NISP Sekuritas may seek or will seek investment banking or other business relationships with the companies within this report. This report is a copyright of PT NISP Sekuritas. For further information please contact our number 62-21-29352788 or fax 62-21-57944095.